Programação em Python

senac
tecno
logia

Desenvolver Aplicações Front-End para Web

senac
tecno
logia

Bem-vindos à Aula:
Desenvolver **Aplicaçoes Front–End para web**

O que faremos hoje:

- Apresentação
- Quebra da Maldição
- HTML Básico
- Wireframe

PARTICIPE.
OPINE.
APROVEITE
ao máximo
o encontro.

Estamos em um ambiente heterogêneo e diverso, onde sempre há respeito.

Então, lembre-se de que:

NÃO EXISTE
RESPOSTA ERRADA,
PERGUNTA BOBA
ou que não valha a pena.

Para não termos interrupções e em respeito aos colegas, pedimos que não faça uso de celular durante a aula e que o coloque no modo silencioso.

Este curso tem como objetivo capacitar o aluno para desenvolver algoritmos utilizando **lógica de programação**, **estruturar aplicações front-end** e desenvolver **aplicações back-end para web com Python**.

Unidades Curriculares	Carga horária
UC1: Desenvolver algoritmos utilizando lógica de programação	48 horas
UC2: Desenvolver aplicações *front-end* para web	36 horas
UC3: Desenvolver aplicações *back-end* para web com Python	84 horas
Carga Horária Total	**168 horas**

Carga Horária: 36 horas
Início:
10/04/2026
Até:
06/05/2026
Horário:
18:00 às 22:00
Total de:
9 Aulas

Semantix

Indicadores

Senac tecnologia

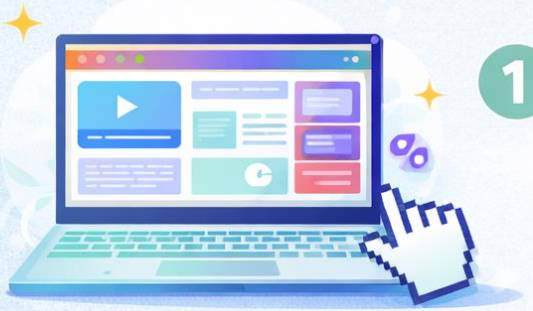

1. Manipula imagens, layouts e animações otimizadas para website de acordo **com os** princípios de **comunicação visual,** normas e tendéncias de **mercado.**

2. Utiliza **linguagem de marcação de conteúdo** e **estilo** de acordo com as normas e com os padroes tecnològicos.

3. Testa padròes de acessibilidade e **usabilidade** do website de acordo com as normas e com os padróes de **responsividade**.

Semantix

Avaliação

Senac tecnologia

DURANTE O PROCESSO

A
Atendido
Mandou bem!

PA
Parcialmente Atendido
Quase lá...

NA
Não Atendido
Vamos tentar de novo...

AO FINAL DO CURSO

A
Atendido
Concluiu com sucesso!

NA
Não Atendido
Ainda não deu...

Semantix

Conhecimentos Prévios (Cloud)

Senac tecnologia

Semantix

Situação de **Aprendizagem**

Senac tecnologia

Site Profissional (JWC)

Para desenvolver uma aplicação para um dos **clientes da JWC**

Missão

Criar um site profissional que represente a marca, gere credibilidade e ofereça uma experiência incrível ao usuário.

Cliente

JWC – Tecnologia e Soluções Digitais

JWC

Inovação. Qualidade. Resultados.

Tema Livre

Site institucional para apresentar serviços, portfólio e formas de contato.

Modelo de Projeto

/projeto-site

- projeto-site/
  - index.html
  - contato.html
  - css/
    - style.css
  - js/
    - script.js
  - img/
    - logo-jwc.png
    - banner.jpg
    - servico1.jpg
    - servico2.jpg
    - cliente.jpg

Estrutura simples, organizada e pronta para desenvolvimento profissional e escalável.

Tecnologias Utilizadas

- **HTML5** – Estrutura
- **CSS3** – Estilização
- **JavaScript** – Interatividade
- **Design** – Responsivo
- **Performance** – Otimizada
- **Acessibilidade** – WCAG
- **Git** – Versionamento

Semantix

Você já pensou como funciona a Web?

Senac tecnologia

COMO FUNCIONA A WEB

Cliente (Browser)

É o navegador que você usa, como:

Chrome

Edge

Firefox

Ele faz pedidos (requisições)

O QUE É UM SERVIDOR?
É um computador na internet que guarda os sites.
👉 Ele responde ao pedido enviando os arquivos do site.
PEDIDO:
www.exemplo.com
INTERNET
SITE REQUEST
www.exemplo.com
USUÁRIO
HTML
CSS
JS
INTERNET
RESPOSTA: ARQUIVOS DO SITE
SITE REQUEST
SITE FILES
DATABASES
SERVER UNIT 01
SERVER UNIT 01
DATABASES
SERVER UNIT 01
SERVIDOR
(Guarda o Site: exemplo.com)

Semantix

O que é HTML?

Senac tecnologia

O QUE É HTML? = ESTRUTURA

O HTML é o arquivo que o servidor envia para o navegador. Ele define a estrutura da página, como:

O QUE É HTML?

O HTML (HyperText Markup Language) é uma liguagem de marcação. Ela não é uma linguagem de programação.

HTML = Linguagem de Marcação

PEDIDO: www.exemplo.com

INTERNET

SITE REQUEST

USUÁRIO

<TAG>

<H>

www.exemplo.com

</TAG>

SITE REQUEST

HTML

(CÓDIGO DE MARCAÇÃO)

<H1>

<IMG>

JS

HTML

</TAG>

INTERNET

RESPOSTA: ARQUIVOS DO SITE

MARCAÇÃO VS.

HTML

(CÓDIGO DE MARCAÇÃO)

MARCAÇÃO VS. PROGRAMAÇÃO

HTML (Marcação)

```
<tag>
  <h1>Tituloo</h1>
  </p>
  <h1>Título</h1>
```

HTML

(CÓDIGO DE MARCAÇÃO)

(Programação)

```
if (buttonClick) {
  showAlert();
}
```

```
python {
  {
  }
  JS;
}
```

Semantix

Hello World

Senac tecnologia

Abra seu vscode e crie um arquivo index.html
Dentro dele escreva o código:

```html
<!DOCTYPE html>
<html lang="en">
<head>
    <meta charset="UTF-8">
    <meta name="viewport" content="width=device-width, initial-scale=1.0">
    <title>Meu Primeiro Site</title>
</head>
<body>
    Hello World!
</body>
</html>
```

HTML5

O HTML5 é a versão atual da linguagem de marcação. Diferente das versões antigas, ele foi focado em tornar a web mais rica e fácil de entender tanto para humanos quanto para máquinas (como o Google).

Tags Semânticas e não semanticas

Uma tag **semântica** é aquela que comunica o seu significado.

- **Semântica:** Uma tag `<header>` diz: "Isso é um cabeçalho".
- **Não Semântica:** Uma tag `<div>` diz apenas: "Isso é um bloco de conteúdo", sem explicar o que tem dentro. `<span>` elemento em linha.

As tags semanticas ajudam em:

- SEO (Google entende melhor o site)
- Acessibilidade (leitores de tela)
- Organização do código

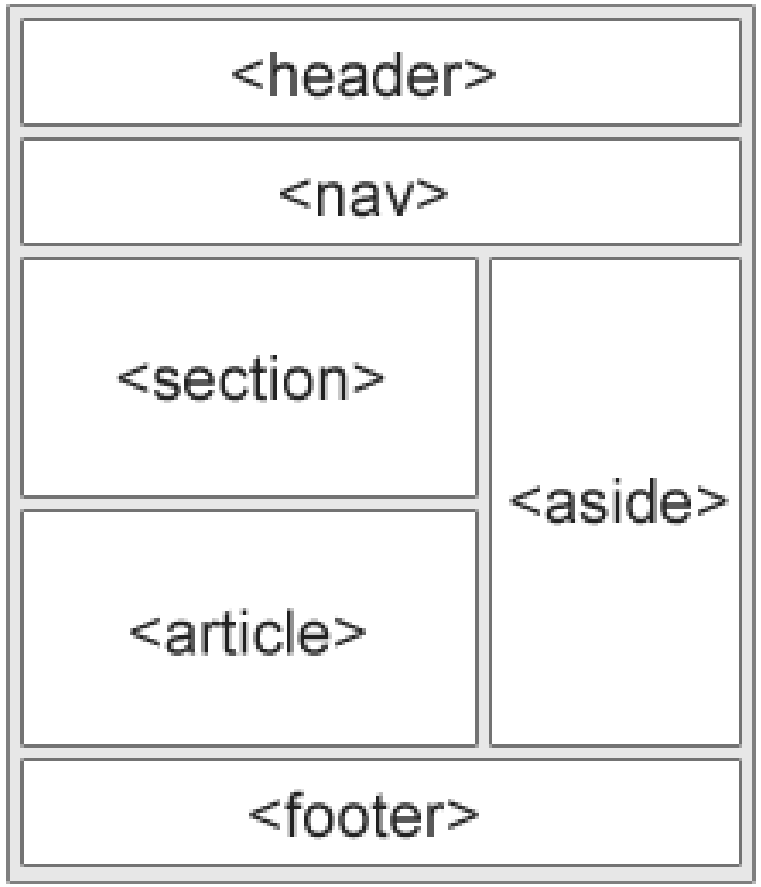

Tag	Função	Onde usar?
<header>	Cabeçalho	No topo da página ou de uma seção. Contém logos, títulos ou formulários de busca.
<nav>	Navegação	Define o bloco que contém os links de menu (principais do site).
<section>	Seção	Agrupa conteúdos que têm um tema comum (ex: seção "Sobre", "Serviços").
<article>	Artigo	Conteúdo independente que faz sentido sozinho (ex: um post de blog ou uma notícia).
<footer>	Rodapé	No final da página. Contém direitos autorais, contato e links sociais.

Atividade Prática: Meu primeiro currículo HTML

Semantix

Sites Bons vs. Ruins

Senac tecnologia

Acesse:

https://www.arngren.net/

e responda o que achou?

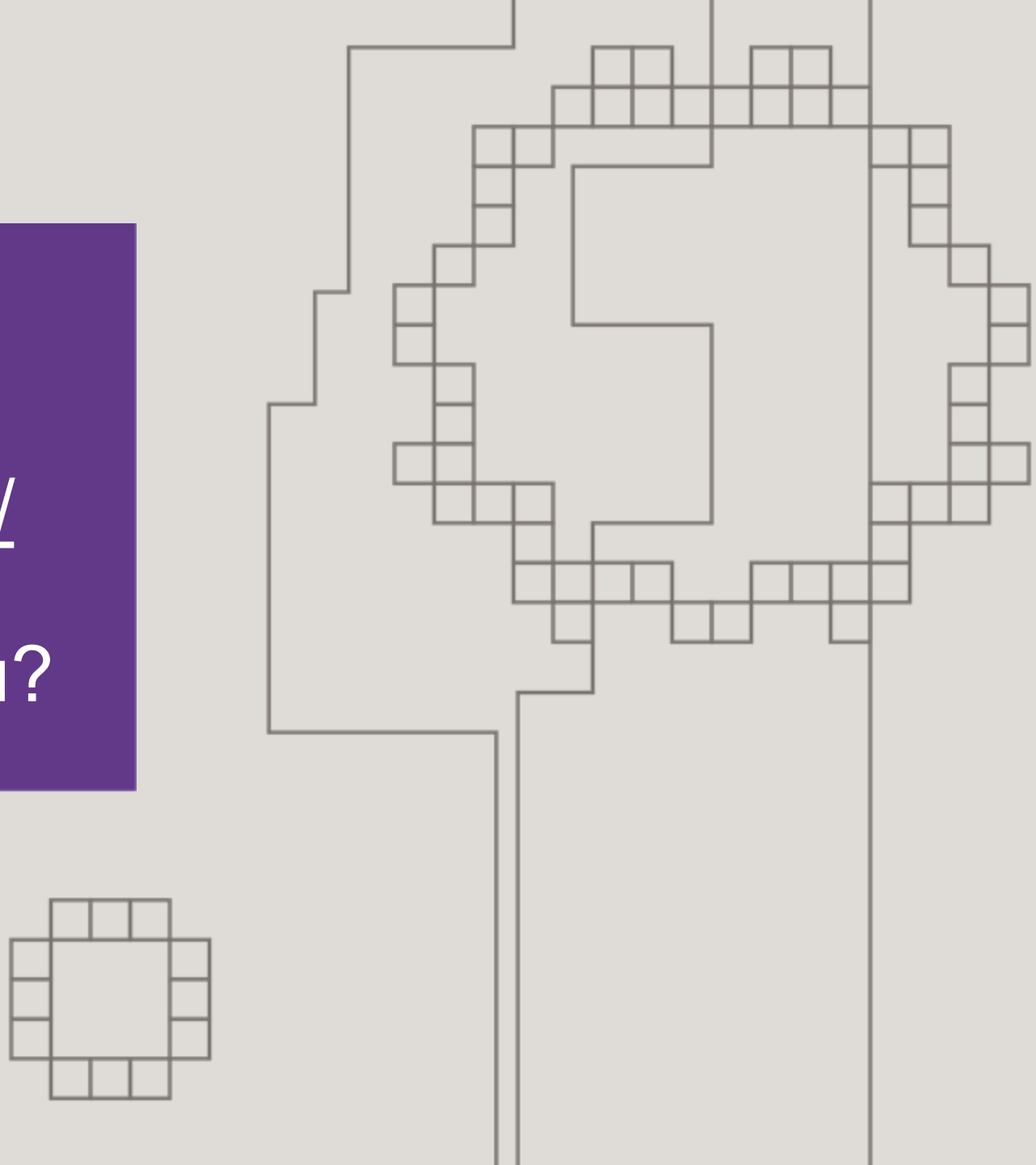

Acesse:

https://www.gov.br/pt-br

e responda o que achou?

O que torna um site profissional?

Semantix

O que é Wireframe?

Senac tecnologia

Imagine que você vai construir um prédio. Você não começa pintando as paredes de azul e escolhendo as cortinas. Primeiro, você faz o **desenho técnico** para saber onde ficam as vigas, as portas e as janelas. **O Wireframe é esse desenho.**

◆ ESTRUTURA DA HOME (copiar no Moqups)

◆ HEADER

[LOGO StepStyle] | [Home | Produtos | Contato]

◆ BANNER (Hero)

[IMAGEM GRANDE DE TÊNIS]

"Conforto e estilo para o seu dia"

[Botão: Ver produtos]

◆ SEÇÃO PRODUTOS

[Título: Destaques]

[Imagem]	[Imagem]	[Imagem]
[Nome]	**[Nome]**	**[Nome]**
[Preço]	[Preço]	[Preço]
[Botão]	**[Botão]**	**[Botão]**

◆ SEÇÃO SOBRE

"Sobre a loja"

Texto institucional curto | Lorem ipsum dolor sit amet, dia nevismod consectetue consectiatum magna eus eum dolor euismam tincidunt ut laboet dolore nisi ut aliquip ex commodo consequat.

◆ RODAPÉ

Contato | Redes sociais

© StepStyle 2026

QUAIS FORAM OS **APRENDIZADOS** DE HOJE?

ATÉ A PRÓXIMA AULA!

Senac tecnologia

Semantix